



PLU

PLAN LOCAL D'URBANISME

DEPARTEMENT DU TARN

COMMUNE D'AUSSILLON

REGLEMENT

3.2 - PIECES GRAPHIQUES

ECHELLE : 1/5 000

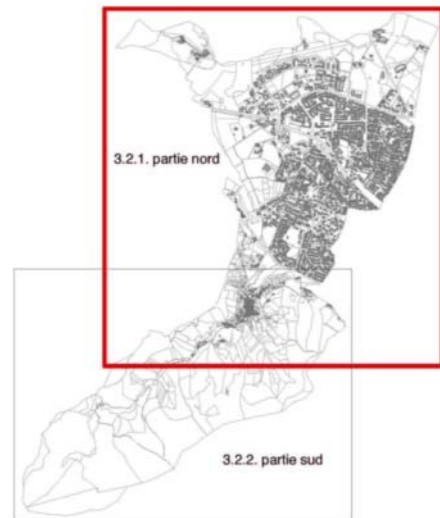

MODIFICATION SIMPLIFIEE N°1

Mise à disposition du public Approuvé
30 août 2019 30 septembre 2019 19 décembre 2019



34 bis chemin du chapitre
31100 TOULOUSE
Tél. 05 34 60 96 80
Fax. 05 34 60 96 81

A Zones du PLU

Emplacements réservés

Espaces boisés classés

1 Eléments de paysage identifiés au titre de l'article L 123-1, 7° du Code de l'Urbanisme

1 Tour de la Tragedie
2 Tour de la métairie du Thoré
3 Vue panoramique de part et d'autre de plantations confinées
4 Bouquet de toitures de l'Abbatiale
5 Bouquet de toitures de la sacristie
6 Place d'eau retenue
7 Bâtiements dans le secteur du château du Thoré, de la Rougierie et du Vacant
8 Parc du château de la Rougierie
9 Parc du domaine de la Tulrière
10 Parc du domaine de la Tulrière
11 Parc de la ferme du Vacant
12 Parc de la ferme de la Tulrière
13 Parc de la ferme de la Tulrière
14 Parc de la métairie basse

Jardins potagers en zone urbaine protégés au titre de l'article L 123-19° du Code de l'Urbanisme

Secteur soumis à permis de démolir

Périmètre de la ZAC du Thoré

Secteurs soumis au classement sonore des infrastructures de transport terrestre

Principe de liaison entre la RD 612 et Mazamet à travers la ZAC du Thoré

La commune est couverte par le Plan de Prévention des Risques inondation du bassin du Thoré; consulter la pièce 3.2.3. du PLU (pièce graphique complémentaire).

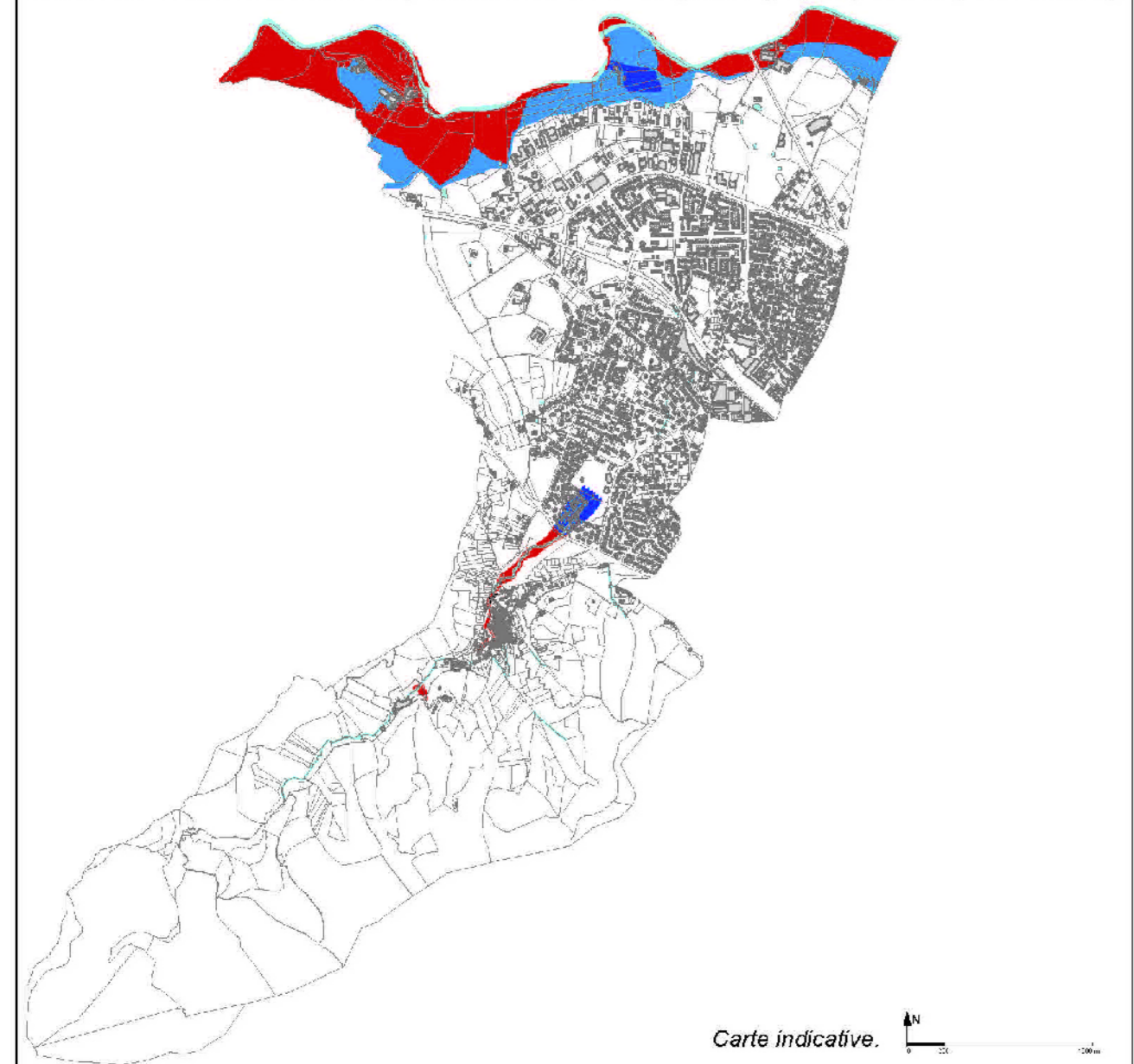

Carte indicative.

EMPLACEMENTS RESERVES			
N°	DESTINATION	BENEFICIAIRE	EMPRISE INDICATIVE
1	La déviation de la RN 112 constituant le contournement Nord de l'agglomération de Mazamet et faisant partie de l'itinéraire Abi-Castres-Mazamet-Béziers	Etat	353 770 m ²
2	Liaison entre la RD 621 et la RD 118	Conseil Départemental	93 167 m ²
4	La Prade, avenue de Toulouse, voie de désenclavement de la zone 2AU	Commune	2 820 m ²
5	Collecteur pluvial à Bonnemort (le long de la déviation RD 621-RD118)	Commune	12 400 m ²
6	Carrefour avenue de Toulouse, rue de la mécanique, RN 112.	Commune	2 300 m ²
7	Voie de désenclavement du village par la place du château	Commune	4 290 m ²
8	Supprimé / Modification simplifiée n°1		
9	Collecteur pluvial zone du Thoré	Commune	2 760 m ²
10	Canalisation d'assainissement zone de la Rougierie	Commune	1 080 m ²

